

Examen a Título de suficiencia (ETS) **ESPECIALES**

PERIODO ESCOLAR
2024-1

Inscripciones

- 21 de FEBRERO de 10:00 a 18:30h

Aplicación:

22 y 23 de FEBRERO

REQUISITOS

- Haber estado inscrito en el periodo escolar 2024/1 (AGOSTO 2023 - ENERO 2024) y/o tener dictamen para presentar ETS del periodo 2024/1 y/o ENERO de 2024.
- La materia o materias que se inscriban a ETS deben estar reprobadas.
- Sólo se permite la inscripción a dos ETS.

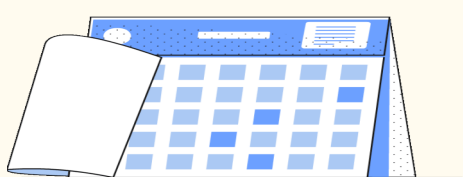

01 VERIFICA CALENDARIO

Verifica el calendario de ETS publicado en el Departamento de Gestión Escolar y/o en la página www.esfm.ipn.mx (materia, sección, fecha de aplicación, hora, salón y profesor sinodal).

02 REALIZA EL PAGO

Efectúa el pago de inscripción por cada ETS a realizar en una sola exhibición y entrega en el Departamento de Recursos Financieros el comprobante de pago (en original y copia, anotando nombre completo, número de boleta y motivo de pago)

Horario de 09:00 a 14:00 y de 16:00 a 19:00h.

Los pagos se podrán realizar y entregar en recursos financieros únicamente el 19 y 20 de FEBRERO, posterior a esta fecha ya no se recibirán pagos.

NO se aceptarán pagos realizados por medio de transferencia bancaria.



NÚMERO DE CUENTA

BBVA BANCOMER
INSTITUTO POLITÉCNICO NACIONAL
CTA. 0120599697
COSTO: \$20.00

Nota. Debes entregar el recibo para que te liberen los créditos y así puedas inscribir tu ETS.

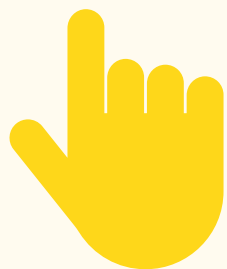

03 INSCRIBE TU ETS

El día 21 de febrero inscribir los ETS en el SAES, verificar información con lo publicado en el calendario y descargar comprobante.

(Es muy importante conservar el comprobante, para cualquier aclaración).

OBSERVACIONES

- La inscripción al ETS se realiza en el Sistema de Administración Escolar (SAES)
- El cupo por ETS esta limitado a 30 alumnos, rebasado este límite el SAES dirá que el examen ya inició y tendrá que elegir otra sección.
- Una vez inscrito el ETS no se realizan cambios.
- El día del examen deberás presentarte con una identificación (Credencial escolar, INE, pasaporte, etc)

A LOS ALUMNOS QUE NO CUMPLAN CON LOS REQUISITOS PARA PRESENTAR ETS, SE LES ANULARÁ LA INSCRIPCIÓN Y/O CALIFICACIÓN DE ETS.